

PRONTO PARA MORAR- DISPONIBILIDADE EM 01/05/2018

Rua Conselheiro Nabuco nº 210, Casa Amarela - Recife-PE

EMPRESA: 3366.1438

EDIFÍCIO: 17 pavimentos; 14 pavimentos tipo; 6 apartamentos por andar. 3 elevadores, piscina, salão de jogos, salão de festas e brinquedoteca climatizados, playground, campo gramado, churrasqueira. Toda área de lazer será entregue mobiliada.

TODOS OS APARTAMENTOS SÃO NASCENTES e possuem: 1 sala para 2 ambientes, 2 ou 3 quartos sendo 1 suíte, 1 banheiro social, cozinha, área de serviço, área de split, 1 ou 2 vagas de estacionamento. Todos os apartamentos com rodapé cerâmico.

Correção: INCC até as chaves, após IGPM + 1% de juros a.m.

Financiamento bancário sujeito à aprovação cadastral e de crédito na ocasião da conclusão do empreendimento. Observar as condições contratuais para concessão do financiamento.

Esta tabela, bem como condições de comercialização, poderão ser alteradas a qualquer tempo pela empresa.

Terreno 100% Próprio

Memorial de Incorporação registrado no 2º RGI de Recife-PE, sob o nº R-19 da matrícula 72022

Rua Conselheiro Nabuco

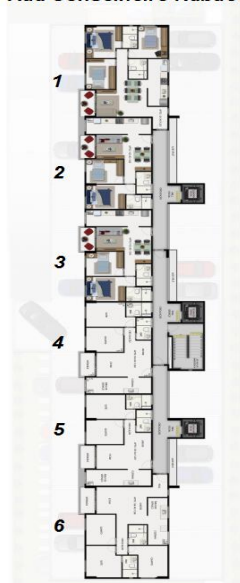

(Final 02-03-04-05) - 2 quartos sendo 1 suíte

ÁREA	UNIDADES	SINAL	CONTRATO	Financiamento	Valor tabela MAIO 2018
52,68 m²	1304 - 1305	R\$ 60.000,00	R\$ 67.170,00	R\$ 296.730,00	R\$ 423.900,00
52,68 m²	1403 - 1405	R\$ 60.000,00	R\$ 68.070,00	R\$ 298.830,00	R\$ 426.900,00

Empresa associada à



www.bvconstrutora.com.br

www.facebook.com.br/bvconstrutora

Instagram: @bvconstrutora

Certificação



Rumo à certificação



BOA VISTA CONSTRUTORA E INCORPORADORA LTDA
F: 3366.1438